



**TERRENO: 97.87 m2**

**REFERENCIA: MLTV 3326**

**COL. EL CARMEN**  
**APIZACO**

**\$176,166.00(TOTAL)    \$1800.00(POR M2)**

**www.mundicasa.mx**  
**TEL. 241 108 3641**

**PRECIO:**

\$ 176,166.00 (Total en venta)

\$ 1,800.00 (Por M2)

**CONDICIONES DE PAGO:** CONTADO, CREDITERRENO.

**DIRECCIÓN:** Sección 7ma de Santa Ursula Zimantepec, Yauhquemehcan, Tlaxcala.

**TERRENO:** 97.87 m2

**DIMENSIONES:**

Norte: 13 m, linda con particular

Sur: 14.55 m, linda con Vendedor

Oriente: 7.18 m, linda con particular

Poniente: 7.03 m, linda con calle Pinos.

**ESPECIFICACIONES DE LA PROPIEDAD:**

Descripción: Cuenta con todos los servicios básicos, Terreno nivelado ideal para construcción de vivienda o como inversión, por creciente plusvalía de la zona.

Titulo de propiedad o instrumento: Compra- Venta

**OBSERVACIONES:**

A 8 min del centro de Apizaco.

Acceso rápido a menos de 3 min de la carretera Mex-Veracruz.

a 2 min de las escuelas

A 2 minutos de la farmacia del ahorro

a 4 minutos del hotel los ángeles de Apizaco.

a 3 min. del auditorio Emilio Sanchez Piedras

a 4 cuadras del Salón Luxury



UBICACIÓN

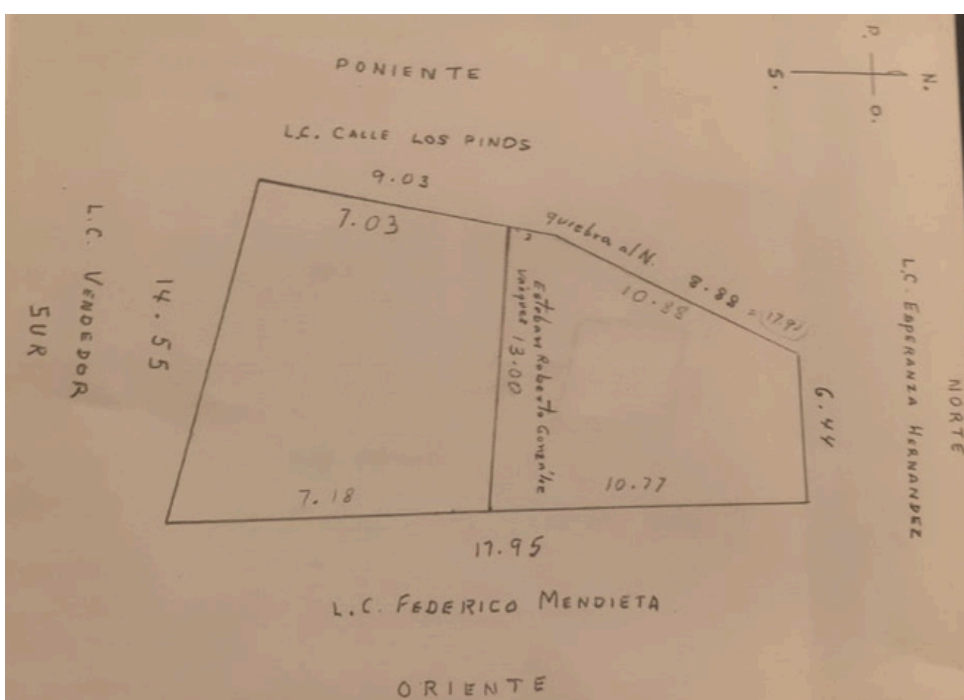

**CONDICIONES DE PAGO:** CREDITERRENO, CONTADO.

**REFERENCIA:** MLTV 3326