



CONSTRUCCIÓN: 50.94m²

TERRENO: 90.00m²

REFERENCIA: MCV1026

Tizatlán

Tlaxcala

\$800,000.00

www.mundicasa.mx
TEL. 241 123 5250

PRECIO: \$800,000.00 Venta

CONDICIONES DE PAGO: Contado, Infonavit, fovissste, crédito bancario.

UBICACIÓN: Tizatlán Tlaxcala

DIRECCIÓN: Calle primera privada encino no 21 colonia real de Tizatlán Tlaxcala

TERRENO:90.00 m2 | **CONSTRUCCIÓN:** 50.94 m2

ESPECIFICACIONES DE LA VIVIENDA.

Cochera para 1 autos, sala, comedor, cocina, 2 recamaras, 1 baños completo de uso común, área de lavado calentador de paso

ANTIGÜEDAD (10 AÑOS)

OBSERVACIONES:

a 20 minutos del centro de Apizaco
a 8 minutos del centro de Tlaxcala
8 minutos del gran patio
zona de juegos
principales vías de accesos a la ciudad



UBICACIÓN

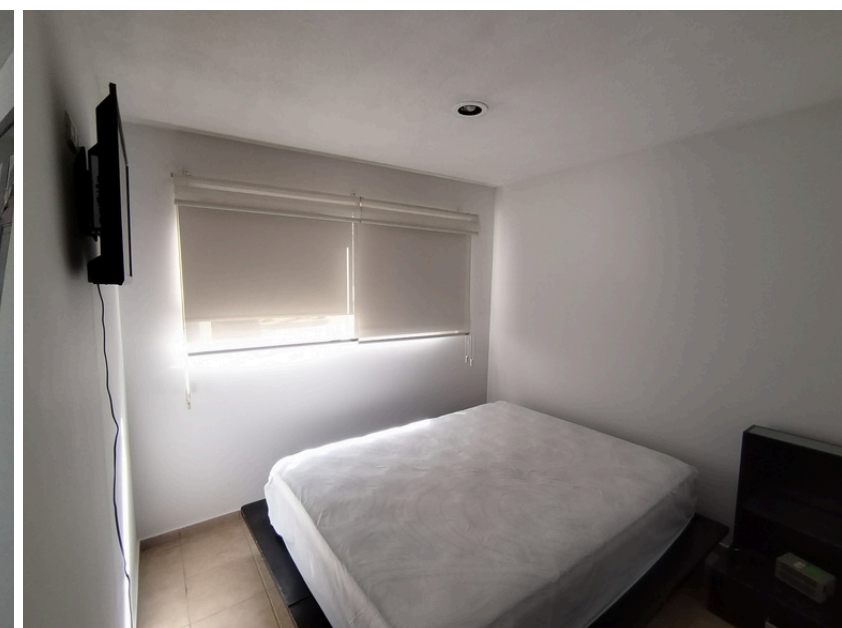
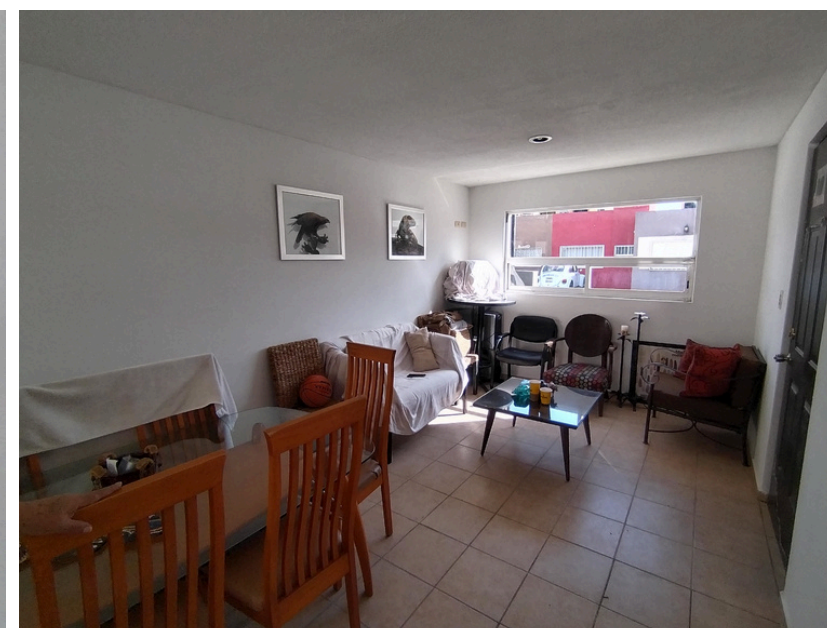
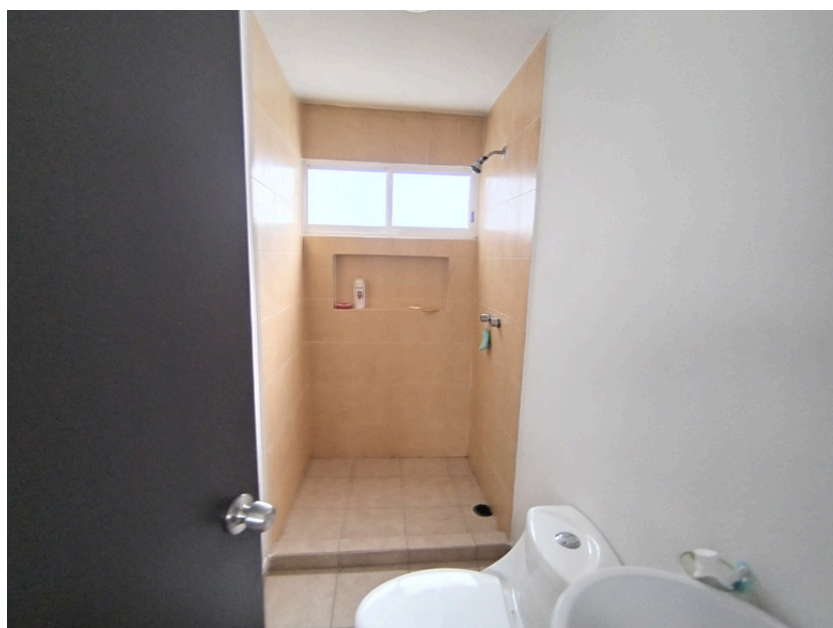

CONDICIONES DE PAGO: CONTADO, INFONAVIT, FOVISSTE, CRÉDITO BANCARIO.

REFERENCIA: MCV1026