



CONSTRUCCIÓN: 290 m²

TERRENO: 168m²

REFERENCIA: MCV2226

PUEBLA
PUEBLA

\$6,588,000.00

www.mundicasa.mx
TEL. 241 123 5250

DIRECCIÓN: Blvrd Esteban de Antuñano 9-25, Luz Obrera, 72115 Heroica Puebla de Zaragoza, Pue.

TERRENO: 168.00m2 | **CONSTRUCCIÓN:** 290.00m2

ANTIGÜEDAD (AÑOS): USADA 5 años

DISTRIBUCIÓN ARQUITECTÓNICA

Primer Piso:

Cochera techada para 2 autos con portón eléctrico.

Estancia de sala y comedor de concepto abierto con espectacular doble altura.

Cocina integral.

Estudio / Despacho.

Baño completo en planta baja.

Cuarto de lavado independiente.

Bodega de almacenamiento.

Área de servicio con acceso a jardín.

Segundo Piso:

3 Habitaciones de amplias dimensiones, cada una con su propio baño completo y clósets.

Recámara principal equipada adicionalmente con vestidor.

Tercer Piso:

Roof Garden (Amplio espacio para convivencia social y recreación).

AMENIDADES Y EQUIPAMIENTO

Áreas Verdes: El desarrollo destaca por sus amplias zonas ajardinadas de uso común.

Seguridad: Fraccionamiento cerrado con vigilancia las 24 horas y acceso controlado mediante portón eléctrico general.

Instalaciones: Cisterna de gran capacidad, presurizador de agua y tanque estacionario.

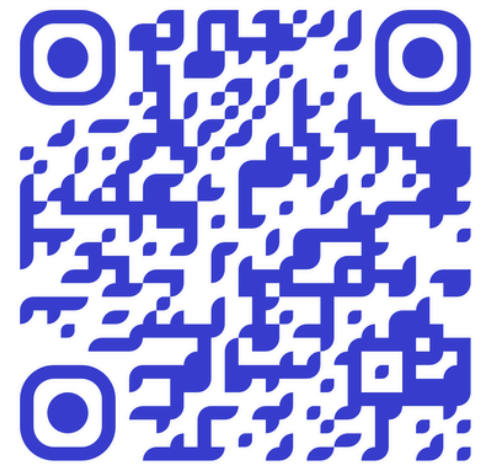

UBICACIÓN

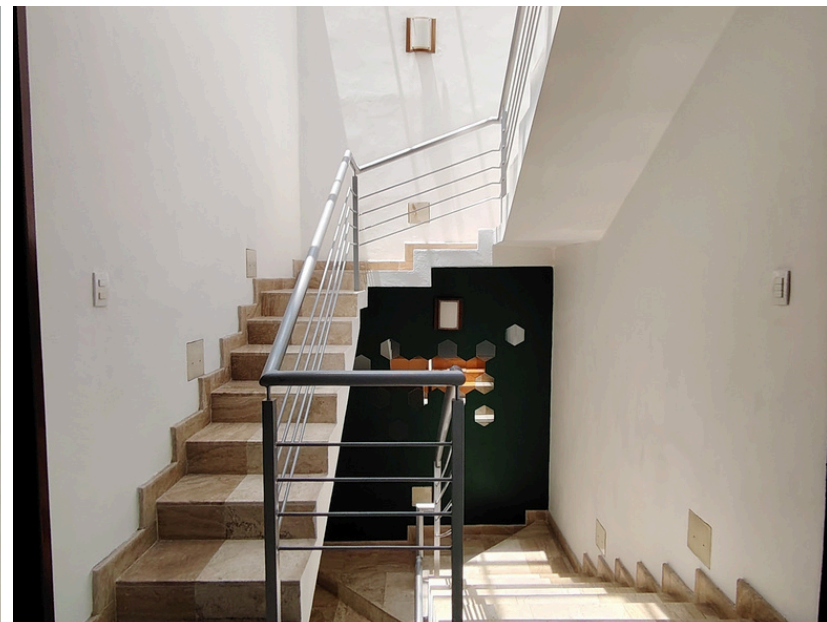

CONDICIONES DE PAGO: CRÉDITO BANCARIO Y CONTADO

REFERENCIA: MCV2226