



CONSTRUCCIÓN: 263.65 m²

TERRENO: 168m²

REFERENCIA: MCV2326

PUEBLA
PUEBLA

\$5,801,000.00

www.mundicasa.mx
TEL. 241 123 5250

DIRECCIÓN:

Blvrd Esteban de Antuñano 9-25, Luz Obrera, 72115 Heroica Puebla de Zaragoza, Pue.

TERRENO: 168.00m² | CONSTRUCCIÓN: 263.65m²

ANTIGÜEDAD (AÑOS): USADA 5 años

DISTRIBUCIÓN ARQUITECTÓNICA**Primer Piso:**

Cochera techada para 2 autos con portón eléctrico.

Estancia de sala y comedor de concepto abierto con doble altura con acceso a jardín.

Cocina integral.

Medio Baño en planta baja.

Área de lavado.

Bodega de almacenamiento.

Segundo Piso:

3 Habitaciones de amplias dimensiones, cada una con su propio baño completo y clósets.

Sala de tv.

Recámara principal equipada adicionalmente con vestidor y tina de hidromasaje.

Tercer Piso:

Roof Garden (Amplio espacio para convivencia social y recreación).

AMENIDADES Y EQUIPAMIENTO

Áreas Verdes: El desarrollo destaca por sus amplias zonas ajardinadas de uso común.

Seguridad: Fraccionamiento cerrado con vigilancia las 24 horas y acceso controlado mediante portón eléctrico general.

Instalaciones: Cisterna de gran capacidad, presurizador de agua y tanque estacionario.

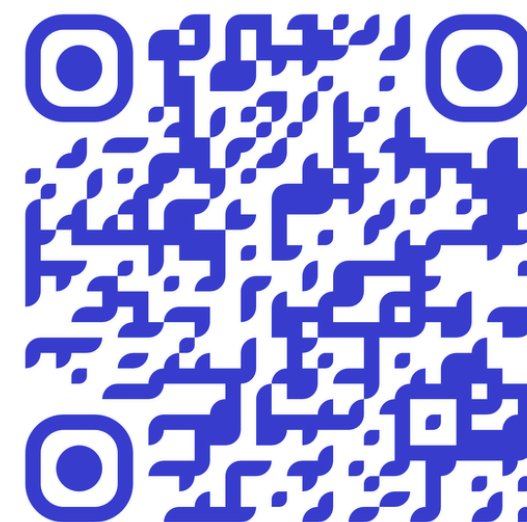

UBICACIÓN

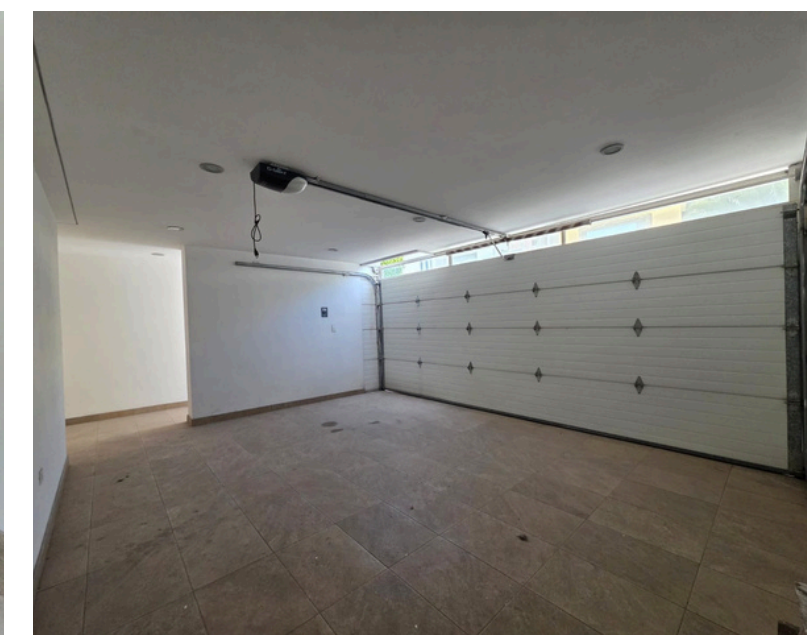
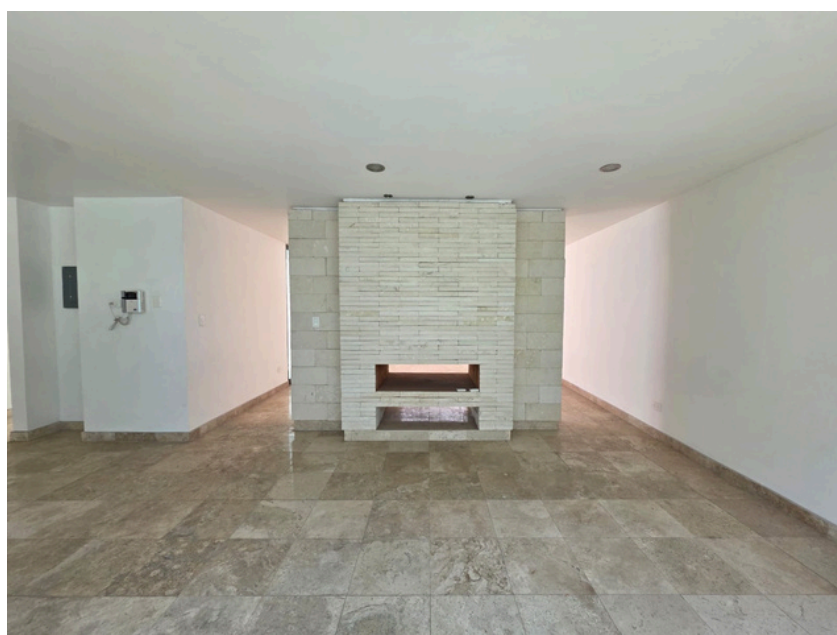
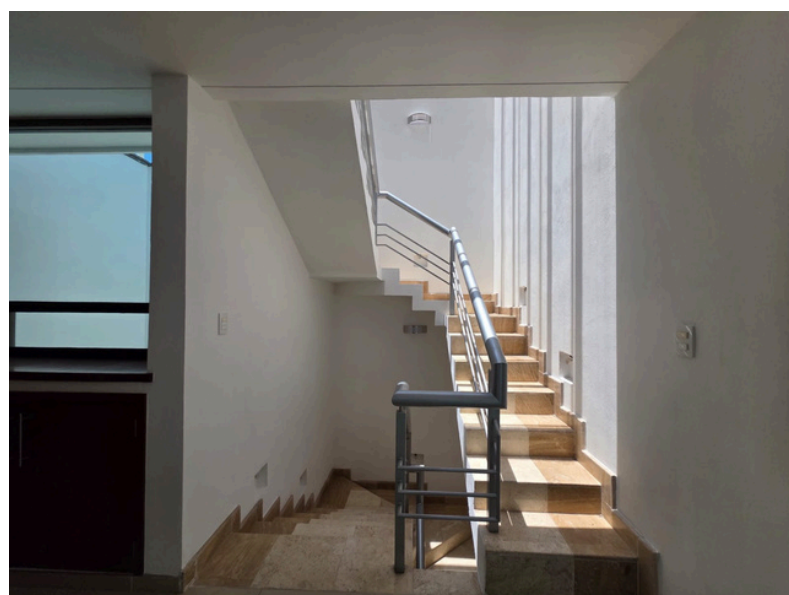
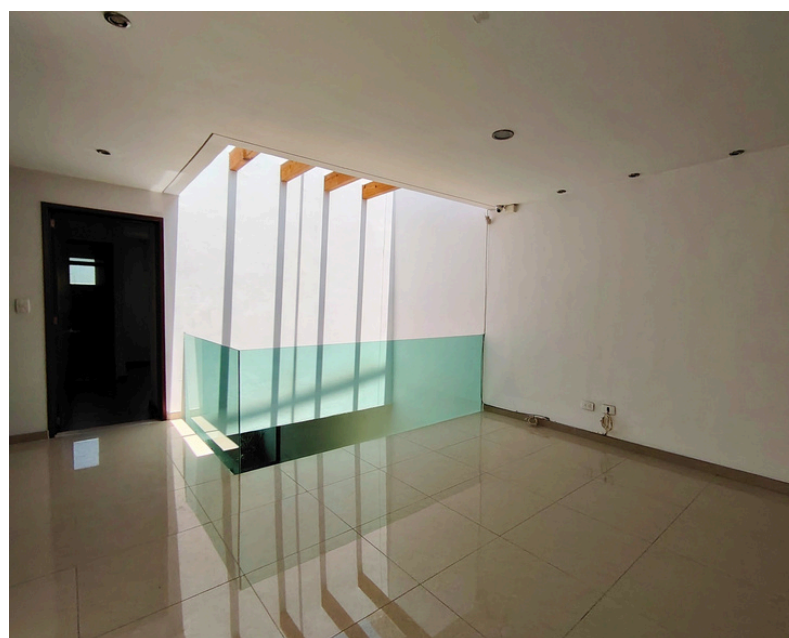

CONDICIONES DE PAGO: CRÉDITO BANCARIO Y CONTADO

REFERENCIA: MCV2326