



CONSTRUCCIÓN: 77 m²

TERRENO: 223.84 m²

REFERENCIA: MCV3826

SAN BENITO XALTOCAN

YAUHQEMEHCAN, TLAXCALA.

\$1,450,000.00

www.mundicasa.mx
TEL. 241 108 3641

CONDICIONES DE PAGO:

Bancario, Contado., INFONAVIT, FOVISSSTE

DIRECCIÓN:

CALLE 18 DE JULIO #17, C.P. 90450, SAN BENITO XALTOCAN, TLAXCALA.

TERRENO: 223.84 m2 | **CONSTRUCCIÓN:** 77 m2

ANTIGÜEDAD (AÑOS): USADA (11 AÑOS)

DESCRIPCION: CASA DE UN PISO, CON MUY BUENA UBICACION

TITULO DE PROPIEDAD: COMPRAVENTA.

PLANTA BAJA:

- SALA
- COMEDOR
- COCINA INTEGRAL CON MUEBLES DE MDF (SIN ESTUFA)
- BAÑO COMPLETO
- 2 RECAMARAS CON CLOSET DE MADERA
- ESCALERA PREPARADA PARA SEGUNDO NIVEL
- ESCALERA MARINA PARA SUBIR EN LA AZOTEA.

AZOTEA:

- TINACO DE AGUA CON CAPACIDAD DE 1,100 LTS.
- CALENTADOR DE AGUA SOLAR CON CAP DE 10 TUBOS/90 LTS.
- CALENTADOR DE PASO

OBSERVACIONES:

- CISTERNA DE AGUA CON CAP DE 7,500 LTS.
- VENTANAS CON PROTECCIONES DE HERRERIA METALICA.
- ESTACIONAMIENTO PARA 4 VEHÍCULOS.
- JARDIN EN LA PARTE DE ENFRENTA.
- TODA LA PERIFERIA CON BARDA.

NOTA: LOS 2 MUROS DE LAS 2 RECAMARAS QUE COLINDAN CON SALA/COMEDOR SON DE PLAFON DEBIDO A QUE ESTA PREPARADA PARA UN SEGUNDO NIVEL.



UBICACIÓN

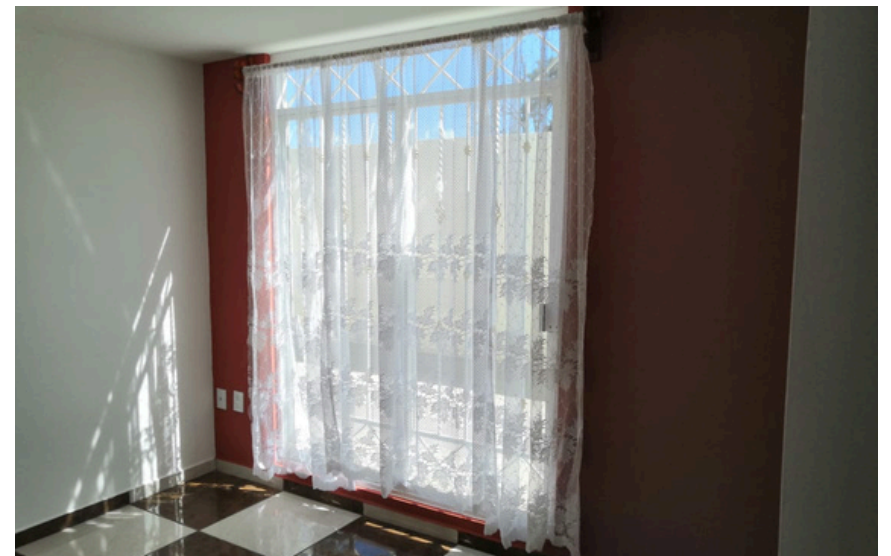
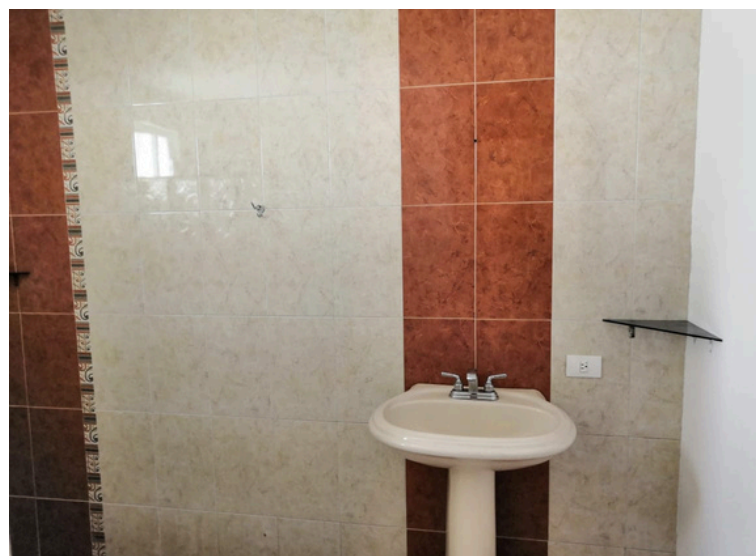
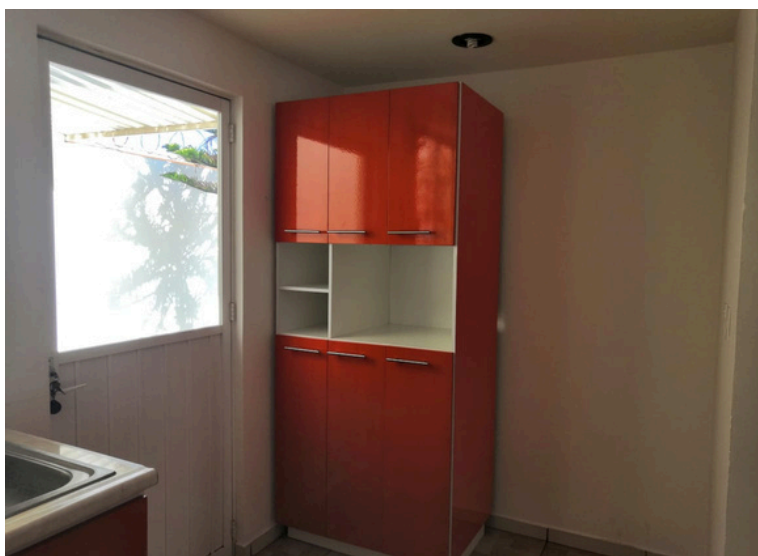
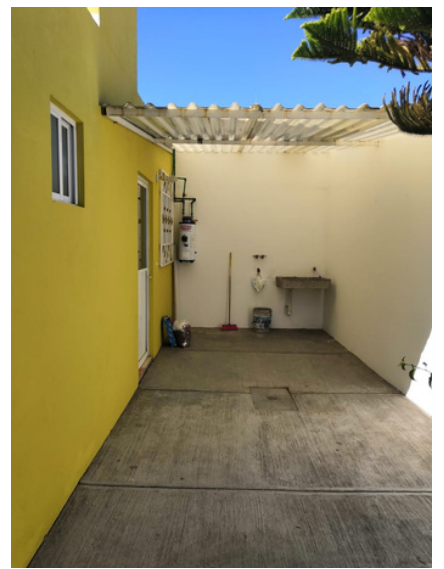

CONDICIONES DE PAGO: CONTADO, CRÉDITO BANCARIO. INFONAVIT, FOVISSSTE.

REFERENCIA: MCV3826